



MEDICAL

MEDICAL

Health Care  
Doctor  
Hospital  
Pharmacist  
Nurse  
Dentist  
First Aid  
Surgeon  
Emergency

САНАТОРИЙ  
**КОЛОС**

ПРАЙС-ЛИСТ  
НА МЕДИЦИНСКИЕ УСЛУГИ

| №        | Код м/у                    | Наименование (номенклатура) медицинской услуги   | Стоимость, руб (без НДС) |
|----------|----------------------------|--|--------------------------|
| <b>1</b> |                            | <b>Врачебный прием</b>   |                          |
| 1.1      | В01.047.001                | Прием (осмотр, консультация) врача первичный   | 650                      |
| 1.2      | В0 1.047.002               | Прием (осмотр, консультация) врача повторный   | 350                      |
| 1.3      | A05.10.006,<br>В01.047.001 | Оформление допуска к санаторно-курортному лечению (общий анализ крови, общий анализ мочи, ЭКГ, консультация врача первичная) | 1200                     |
| 1.4      | В01.015.001                | Прием (осмотр, консультация) врача-кардиолога первичный  | 650                      |
| 1.5      | В01.058.001                | Прием (осмотр, консультация) врача-кардиолога повторный  | 350                      |
| 1.6      | В01.031.001                | Прием (осмотр, консультация) врача-педиатра первичный  | 650                      |
| 1.7      | В0 1.031.002               | Прием (осмотр, консультация) врача-педиатра повторный  | 350                      |
| <b>2</b> |                            | <b>Услуги оториноларингологического профиля</b>  |                          |
| 2.1      | В01.028.001                | Прием (осмотр, консультация) врача-оториноларинголога первичный  | 650                      |
| 2.2      | В01.028.002                | Прием (осмотр, консультация) врача-оториноларинголога повторный  | 350                      |
| 2.3      | A16.25.007                 | Удаление ушной серы, инородных тел из наружного слухового прохода  | 250                      |
| 2.4      | A14.25.001                 | Уход за наружным слуховым проходом   | 200                      |
| 2.5      | А11.08.019                 | Внутригортанное вливание лекарственных веществ   | 200                      |
| 2.6      | A16.08.016                 | Промывание лакун миндалин  | 200                      |
| 2.7      | A17.30.019                 | Воздействие переменным магнитным полем (Мультилор) (1 процедура)   | 200                      |
| 2.8      | А1 1.25.002                | Введение лекарственных препаратов в наружный слуховой проход (1 процедура)   | 170                      |
| <b>3</b> |                            | <b>Услуги гастроэнтерологического профиля</b>  |                          |
| 3.1      | А11.19.006                 | Кишечное орошение минеральной водой (1 процедура)  | 600                      |
| 3.2      | А11.19.005                 | Введение лекарственных препаратов с помощью клизм (микроклизма) (1 процедура)  | 200                      |
| 3.3      | А11.19.005                 | Микроклизма с озонированным маслом (1 процедура)   | 250                      |
| 3.4      | A14.19.002                 | Постановка очистительной клизмы (1 процедура)  | 200                      |

|          |                        |   |              |
|----------|------------------------|---|--------------|
| <b>4</b> |                        | <b>Услуги гинекологического профиля</b>   |              |
| 4.1      | B01.001.001            | Прием (осмотр, консультация) врача-гинеколога первичный   | <b>660</b>   |
| 4.2      | BO 1.001.002           | Прием (осмотр, консультация) врача-гинеколога повторный   | <b>330</b>   |
| 4.3      | AI 1.20.002            | Получение цервикального мазка   | <b>280</b>   |
| <b>5</b> |                        | <b>Услуги неврологического профиля</b>  |              |
| 5.1      | B01.023.001            | Прием (осмотр, консультация) врача-невролога первичный  | <b>650</b>   |
| 5.2      | B01.023.002            | Прием (осмотр, консультация) врача-невролога повторный  | <b>350</b>   |
| <b>6</b> |                        | <b>Услуги психотерапевтического профиля</b>   |              |
| 6.1      | BO 1.070.009           | Прием (осмотр, консультация) медицинского психолога первичный   | <b>3300</b>  |
| 6.2      | B01.070.010            | Прием (тестирование, консультация) медицинского психолога повторный   | <b>1650</b>  |
| 6.3      | A13.30.003             | Аутогенная тренировка индивидуально   | <b>1 650</b> |
| 6.4      | A13.30.003             | Аутогенная тренировка в группе (процедура)  | <b>550</b>   |
| <b>7</b> |                        | <b>Услуги рефлексотерапии</b>   |              |
| 7.1      | B01.041.001            | Прием (осмотр, консультация) врача-рефлексотерапевта первичный  | <b>650</b>   |
| 7.2      | BO 1.041.002           | Прием (осмотр, консультация) врача - рефлексотерапевта повторный  | <b>350</b>   |
| 7.3      | BO 1.041               | Рефлексотерапия (с использованием игл, 1 сеанс)   | <b>750</b>   |
| 7.4      | A17.01.002             | Воздействие на точки акупунктуры физическими факторами (по Герасимову)  | <b>1000</b>  |
| 7.5      | A17.30.008             | Воздействие электромагнитным излучением миллиметрового диапазона (КВЧ- терапия)   | <b>300</b>   |
| 7.6      | A21.03.008             | Тракционное вытяжение позвоночника (1 сеанс)  | <b>500</b>   |
| <b>8</b> |                        | <b>Услуги водолечебницы</b>   |              |
| 8.1      | A19.30.008             | Лечебное плавание в бассейн в группе (1 процедура) до 15-00, кроме воскресных и праздничных дней  | <b>350</b>   |
| 8.2      | A20.30.023             | Лечебное плавание в группе (дети от 6 до 14 лет, 1 процедура) до 15-00, кроме воскресных и праздничных дней   | <b>150</b>   |
| 8.3      | A20.30.023             | Термовоздействие (финская сауна) в группе (60 минут) до 15-00, кроме воскресных и праздничных дней  | <b>350</b>   |
| 8.4      | A20.30.023, A19.30.008 | Термовоздействие (финская сауна) + лечебное плавание в бассейне в группе (60 минут) после 15-00, в воскресные и праздничные дни                         | <b>500</b>   |
| 8.5      | A20.30.023, A19.30.008 | Термовоздействие (финская сауна)+ лечебное плавание в бассейне в группе для детей от 6 до 14 лет (60 минут) после 15-00, в воскресные и праздничные дни | <b>250</b>   |

|          |                           |   |      |
|----------|---------------------------|---|------|
| 8.6      | A20.30.023,<br>A19.30.008 | Термовоздействие (финская сауна) + лечебное плавание в бассейне индивидуально (60 минут), после 15-00, в воскресные и праздничные дни                             | 3600 |
| 8.7      | A20.30.023                | Термовоздействие (турецкая баня) в группе (60 минут)  | 400  |
| 8.8      | A20.30.023                | Термовоздействие (турецкая баня) индивидуально (60 минут)   | 2000 |
| 8.9      | A20.30.023,<br>A19.30.008 | Комплекс: лечебное плавание в бассейне, термовоздействие (финское, турецкое) индивидуально 60 минут   | 5000 |
| 8.10     | A20.30.023                | Термовоздействие (русская баня) с понедельника по четверг, с берёзовым веником (2 часа)   | 2750 |
| 8.11     | A20.30.023                | Термовоздействие (русская баня): пятница, суббота, воскресенье, праздничные дни с берёзовым веником (2 часа)  | 3300 |
| 8.12     | A20.30.038                | Иодобромная ванна (1 процедура)   | 330  |
| 8.13     | A20.30.008                | Ванна вихревая лечебная (1 процедура)   | 330  |
| 8.14     | A20.30.030                | Ванна воздушно-пузырьковая (жемчужная) (1 процедура)  | 330  |
| 8.15     | A20.30.006                | Пантовая ванна (1 процедура)  | 1000 |
| 8.16     | A20.30.005                | Ванна ароматическая лечебная (1 процедура)  | 330  |
| 8.17     | A20.30.006                | Ванна лекарственная лечебная (1 процедура)  | 330  |
| 8.18     | A20.30.010                | Подводный душ-массаж лечебный (1 процедура)   | 440  |
| 8.19     | A20.30.011                | Душ лечебный Шарко (1 процедура)  | 330  |
| 8.20     | A20.30.011                | Душ лечебный веерный (1 процедура)  | 330  |
| 8.21     | A20.30.011                | Душ лечебный циркулярный (1 процедура)  | 250  |
| 8.22     | A20.30.011                | Душ лечебный восходящий (1 процедура)   | 250  |
| <b>9</b> |                           | <b>Услуги грязелечебницы, теплолечение</b>  |      |
| 9.1      | A20.03.001                | Грязевая аппликация (1 зона позвоночника - шейный/грудной/поясничный отдел или один сустав- плечевой/локтевой/лучезапястный/тазобедренный/коленный/голеностопный) | 300  |
| 9.2      | A20.03.001                | Грязевая аппликация («носки», «перчатки», 2 сустава)  | 350  |
| 9.3      | A20.03.001                | Грязевая аппликация (верхняя/нижняя конечность)   | 450  |
| 9.4      | A20.30.036                | Парафино-озокеритовая аппликация (1 маленькая лепешка)  | 300  |
| 9.5      | A20.30.036                | Парафино-озокеритовая аппликация (1 большая лепешка)  | 400  |
| 9.6      | A20.30.036                | Озокеритопарафинолечение (2 больших лепешки)  | 650  |
| 9.7      | A17.24.002                | Гальваногрязь (1 процедура)   | 350  |
| 9.8      | A20.30.023                | Лечебное одеяло для обертывания (1 процедура)   | 200  |



| <b>10</b> |                | <b>Услуги физиотерапевтического профиля</b>   |      |
|-----------|----------------|---|------|
| 10.1      | A17.24.007     | СМТ-терапия (1 процедура)   | 200  |
| 10.2      | A17.30.19      | Воздействие магнитными полями (1 процедура)   | 200  |
| 10.3      | A17.30.017     | Воздействие электрическим полем ультравысокой частоты (УВЧ) (1 процедура)   | 200  |
| 10.4      | A17.24.004     | Дарсонвализация (1 процедура)   | 220  |
| 10.5      | A17.29.003     | Электрофорез (1 процедура)  | 220  |
| 10.6      | A22.07.005     | Ультрафиолетовое облучение местное (КУФ)(1 процедура)   | 100  |
| 10.7      | A22.04.002     | Ультразвуковая терапия (1 зона) (1 процедура)   | 200  |
| 10.8      | A22.02.001     | Лазеротерапия (1 минута)  | 70   |
| 10.9      | A18.05.019     | ВЛОК (1 процедура)  | 500  |
| 10.10     | A20.30.018     | Спелеотерапия (1 процедура)   | 250  |
| 10.11     | A20.30.031     | Сухая углекислая ванна (1 процедура)  | 350  |
| 10.12     | A17.30.28      | Ингаляция индивидуальная с минеральной водой (процедура)  | 200  |
| 10.13     | A17.30.28      | Ингаляция индивидуальная с отваром трав (процедура)   | 200  |
| 10.14     | A17.30.28      | Ингаляция индивидуальная с лекарственным средством (процедура)  | 200  |
| 10.15     | A17.30.003     | Дидинамотерапия (1 процедура)   | 250  |
| 10.16     | A24.01.005.003 | Криотерапия локальная (1 зона позвоночника — шейный/ грудной/ поясничный отдел или один сустав — плечевой/ локтевой/ лучезапястный/ тазобедренный/ коленный/ голеностопный) | 150  |
| 10.17     | A17.01.014     | Интерференционные токи (1 процедура)  | 200  |
| 10.18     | A17.30.018     | Воздействие электромагнитным излучением дециметрового диапазона (ДМВ) (1 процедура)   | 200  |
| 10.19     | A20.24.005     | Гипербарическая оксигенация (кислородная камера) (1 процедура)  | 750  |
| 10.20     | A17.21.003     | Ректальное воздействие магнитными полями (Мавит) (1 процедура)  | 400  |
| <b>11</b> |                | <b>Услуги массажа и ЛФК</b>   |      |
| 11.1      | A21.01.001     | Общий массаж медицинский (1 процедура)  | 1650 |
| 11.2      | A21.01.003.001 | Массаж воротниковой области (1 процедура)   | 440  |
| 11.3      | A21.01.004     | Массаж верхней конечности медицинский (1 процедура)   | 440  |
| 11.4      | A21.01.004.002 | Массаж плечевого сустава (1 процедура)  | 440  |

|           |                |  |     |
|-----------|----------------|--|-----|
| 11.5      | A21.01.004.003 | Массаж локтевого сустава (1 процедура)   | 440 |
| 11.6      | A21.01.004.005 | Массаж кистей и предплечий (1 процедура)   | 440 |
| 11.7      | A21.01.004.004 | Массаж лучезапястного сустава (1 процедура)  | 440 |
| 11.8      | A21.01.005     | Массаж волосистой части головы медицинский (1 процедура)                                     | 440 |
| 11.9      | A21.01.009     | Массаж нижней конечности медицинский (1 процедура)   | 440 |
| 11.10     | A21.01.009.002 | Массаж тазобедренного сустава и ягодичной области (1 процедура)                              | 440 |
| 11.11     | A21.01.009.003 | Массаж коленного сустава (1 процедура)   | 440 |
| 11.12     | A21.01.009.005 | Массаж стоп и голеней (1 процедура)  | 440 |
| 11.13     | A21.01.009.004 | Массаж голеностопного сустава (1 процедура)  | 440 |
| 11.14     | A21.03.002.001 | Массаж пояснично-крестцовой области (1 процедура)  | 440 |
| 11.15     | A 21.03.002    | Массаж при заболеваниях позвоночника (шейный, грудной, поясничный отд (1 зона) (1 процедура) | 440 |
| 11.16     | A19.03.002.001 | Индивидуальное занятие лечебной физкультурой (30 мин) (1 процедура)                          | 250 |
| 11.17     | A19.03.002.002 | Групповое занятие лечебной физкультурой (30 мин) (1 процедура)                               | 200 |
| 11.18     | A19.03.002.003 | Механотерапия (30 мин) (1 процедура)   | 200 |
| 11.19     | A19.03.002.003 | Механотерапия (1 час) (1 процедура)  | 350 |
| 11.20     | A19.03.001.007 | Механотерапия (кресло, 1 процедура)  | 400 |
| 11.21     | A19.03.001.007 | Механотерапия (голени и стопы, 1 процедура)  | 200 |
| <b>12</b> |                | <b>Прочие лечебные процедуры</b>   |     |
| 12.1      | A20.30.026.001 | Кислородный коктейль (порция - 280 мл.)  | 50  |
| 12.2      | A20.30.025     | Отвар фитосбора (порция - 150 мл.)   | 50  |
| 12.3      | A20.30.027     | Прием минеральной воды в питьевом бювете (100 мл.)   | 20  |
| 12.4      | A17.30.28      | Аромафитотерапия (1 процедура)   | 150 |
| 12.5      | All.12.009     | Взятие крови из периферической вены  | 150 |
| 12.6      | Al 1.02.002    | Внутримышечное введение лекарственных препаратов (1 процедура)                               | 100 |
| 12.7      | All.12.003     | Внутривенное введение лекарственных препаратов (1 процедура)                                 | 150 |
| 12.8      | All.12.003.001 | Непрерывное внутривенное введение лекарственных препаратов (1 процедура)                     | 400 |

|           |                 |  |     |
|-----------|-----------------|--|-----|
| 12.9      | A16.01.004      | Обработка послеоперационных швов (1 процедура)         | 100 |
| 12.10     | A24.01.002      | Компресс, мазевая повязка (1 процедура)                | 150 |
| <b>13</b> |                 | <b>Услуги кабинета функциональной диагностики</b>      |     |
| 13.1      | A05.10.006      | ЭКГ (1 исследование)                                   | 200 |
| 13.2      | A12.10.001      | ЭКГ с нагрузкой (1 исследование)                       | 350 |
| 13.3      | A04.16.001      | УЗИ органов брюшной полости (1 исследование)           | 500 |
| 13.4      | A04.20.002.003  | УЗИ мочевого пузыря (1 исследование)                   | 400 |
| 13.5      | A04.28.001.003  | УЗИ почек (1 исследование)                             | 400 |
| 13.6      | A04.28.001      | УЗИ надпочечников (1 исследование)                     | 400 |
| 13.7      | A04.20.002.003  | УЗИ молочных желез (1 исследование)                    | 500 |
| 13.8      | A04.22.001      | УЗИ щитовидной железы (1 исследование)                 | 500 |
| 13.9      | A04.20.001.0001 | УЗИ гинекологическое трансвагинальное (1 исследование) | 650 |
| 13.10     | A04.21.001.001  | УЗИ урологическое трансректальное (1 исследование)     | 650 |
| <b>14</b> |                 | <b>Услуги клинико-диагностической лаборатории</b>      |     |
| 14.1      | ВО3.016.002     | Общий анализ крови (1 исследование)                    | 300 |
| 14.2      | ВО3.016.003     | Развернутый анализ крови (1 исследование)              | 350 |
| 14.3      | A09.05.283      | Определение количества гемоглобина (1 исследование)    | 150 |
| 14.4      | ВО3.016.006     | Общий анализ мочи (1 исследование)                     | 300 |
| 14.5      | ВО3.025.001     | Определение ацетона в моче (1 исследование)            | 150 |
| 14.6      | A09.28.007      | Определение желчных пигментов в моче (1 исследование)  | 150 |
| 14.7      | A09.28.011      | Определение глюкозы в моче (1 исследование)            | 150 |
| 14.8      | ВО3.025.001     | Определение уробилина в моче (1 исследование)          | 150 |
| 14.9      | ВО3.016.014     | Анализ мочи по Нечипоренко (1 исследование)            | 250 |
| 14.10     | ВО3.016.015     | Анализ мочи по Зимницкому (1 исследование)             | 250 |
| 14.11     | A11.20.002      | Исследование гинекологического мазка (1 исследование)  | 250 |
| 14.12     | All.19.011.001  | Взятие перианального соскоба (1 процедура)             | 150 |

| 15    |                | Услуги биохимической лаборатории  |     |
|-------|----------------|---|-----|
| 15.1  | A12.30.014.001 | Определение МНО (протромбиновый индекс сыворотки крови) (1 исследование)        | 200 |
| 15.2  | A09.05.041     | Определение уровня аминотрансфераз в сыворотке крови (1 исследование)           | 200 |
| 15.3  | A12.06.019     | Определение уровня ревматоидного фактора в сыворотке крови (1 исследование)     | 200 |
| 15.4  | A09.05.18      | Определение мочевой кислоты в сыворотке крови (1 исследование)                  | 200 |
| 15.5  | A09.05.009     | Определение уровня СРБ в сыворотке крови (1 исследование)                       | 200 |
| 15.6  | A09.05.010     | Определение уровня общего белка в сыворотке крови (1 исследование)              | 200 |
| 15.7  | A09.05.022.022 | Определение билирубина свободного (неконъюгированного) в крови (1 исследование) | 200 |
| 15.8  | A09.05.021     | Определение уровня общего билирубина в сыворотке крови (1 исследование)         | 200 |
| 15.9  | A09.05.048     | Определение уровня амилазы в сыворотке крови (1 исследование)                   | 200 |
| 15.10 | A09.05.044     | Определение ГГТ в сыворотке крови (1 исследование)                              | 200 |
| 15.11 | A09.05.046     | Определение уровня щелочной фосфатазы в сыворотке крови (1 исследование)        | 200 |
| 15.12 | A09.05.017     | Определение уровня мочевины в сыворотке крови (1 исследование)                  | 200 |
| 15.13 | A09.05.020     | Определение уровня креатинина в сыворотке крови (1 исследование)                | 200 |
| 15.14 | A09.05.004     | Определение уровня общего холестерина в сыворотке крови (1 исследование)        | 250 |
| 15.15 | ВОЗ.016.005    | Определение уровня а-холестерина в сыворотке крови (1 исследование)             | 200 |
| 15.16 | A09.05.028     | Определение уровня ЛПНП в сыворотке крови (1 исследование)                      | 200 |
| 15.17 | A09.05.025     | Определение уровня триглицеридов в сыворотке крови (1 исследование)             | 200 |
| 15.18 | A09.05.032     | Определение уровня кальция в сыворотке крови (1 исследование)                   | 200 |
| 15.19 | A09.05.023     | Определение уровня глюкозы в сыворотке крови (1 исследование)                   | 200 |
| 15.20 | A09.05.031     | Определение уровня калия в сыворотке крови (1 исследование)                     | 200 |
| 15.21 | A09.05.007     | Определение уровня общего железа в сыворотке крови (1 исследование)             | 200 |
| 15.22 | ВОЗ.016.005    | Определение ЛПОНП в сыворотке крови (1 исследование)                            | 200 |
| 15.23 | A12.06.029     | Определение содержания АТ к кардиолипину в крови (1 исследование)               | 200 |



|  |                    |   |             |
|--|--------------------|---|-------------|
| <b>16</b>  |                    | <b>Озонотерапия</b>   |             |
| 16.1   | A20.30.024.004     | Подкожное введение газовой озонкислородной смеси (обкалывание лица) (1 процедура)   | <b>600</b>  |
| 16.2   | A20.30.024.004     | Подкожное введение газовой озонкислородной смеси (обкалывание волосистой части головы)(1 процедура)   | <b>600</b>  |
| 16.3   | A20.30.024.007     | Малая аутогемотерапия   | <b>350</b>  |
| 16.4   | A20.30.024.004     | Подкожное введение озонкислородной газовой смеси в околораневую поверхность (1 процедура)   | <b>250</b>  |
| 16.5   | A20.30.024.008     | Озонорефлексотерапия (паравертебрально) (1 процедура)   | <b>350</b>  |
| 16.6   | A20.30.024.008     | Озонорефлексотерапия( периартикулярное введение 1 сустав)   | <b>250</b>  |
| 16.7   | A20.30.024.006     | Внутривенное капельное введение озонированного физиологического раствора (1 процедура)  | <b>500</b>  |
| 16.8   | A20.30.024.004     | Подкожное введение озонкислородной смеси (обкалывание герпеса) (1 процедура)  | <b>200</b>  |
| 16.9   | A20.30.024.003     | Наружное применение газовой озонкислородной смеси (комбинезон) (1 процедура)  | <b>1100</b> |
| 16.10  | A20.30.024.003     | Наружное применение газовой озонкислородной смеси (берет) (1 процедура)   | <b>550</b>  |
| 16.11  | A20.30.024.003     | Наружное применение газовой озонкислородной смеси «нога», «рука», «стопа- кисть» (1 конечность)   | <b>400</b>  |
| 16.12  | A20.30.024.003     | Наружное применение газовой озонкислородной смеси «нога», «рука», «стопа- кисть» (две конечности)   | <b>650</b>  |
| <b>17</b>  | <b>V01.047.009</b> | <b>Круглосуточное медицинское наблюдение</b>  | <b>150</b>  |
| <b>Стоимость услуг открытого бассейна с теплой минеральной водой</b> |                    |   |             |
| <b>1</b>   |                    | <b>Услуги водолечебницы</b>   |             |
| 1.1  | A19.30.008         | Лечебное плавание в открытом бассейне с минеральной водой в группе (45 мин)   | <b>350</b>  |
| 1.2  | A19.30.008         | Лечебное плавание в открытом бассейне с минеральной водой индивидуально (45 мин.)   | <b>4200</b> |
| 1.3  | A19.30.008         | Лечебное плавание в открытом бассейне с минеральной водой в группе (дети от 6 до 14 лет) (45 мин)   | <b>200</b>  |
| 1.4  | A19.30.008         | Лечебное плавание в открытом бассейне с минеральной водой в группе с посещением солярия в теплое время года (75 мин.)                       | <b>450</b>  |
| 1.5  | A19.30.008         | Лечебное плавание в открытом бассейне с минеральной водой индивидуально с посещением солярия в теплое время года (75 мин)                   | <b>6050</b> |
| 1.6  | A19.30.008         | Лечебное плавание в открытом бассейне с минеральной водой в группе с посещением солярия в теплое время года (дети от 6 до 14 лет) (75 мин.) | <b>250</b>  |



MEDICAL

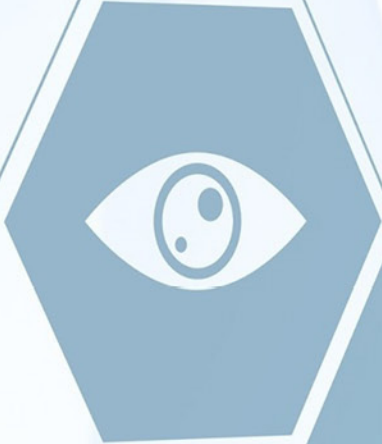

Health Care  
Doctor  
Hospital  
Pharmacist  
Nurse  
Dentist  
First Aid  
Surgeon  
Emergency

